

Boligtype 5.1

Adresse: Robinievej 3, 31, 59
Hvidpilevej 32, 66, 88

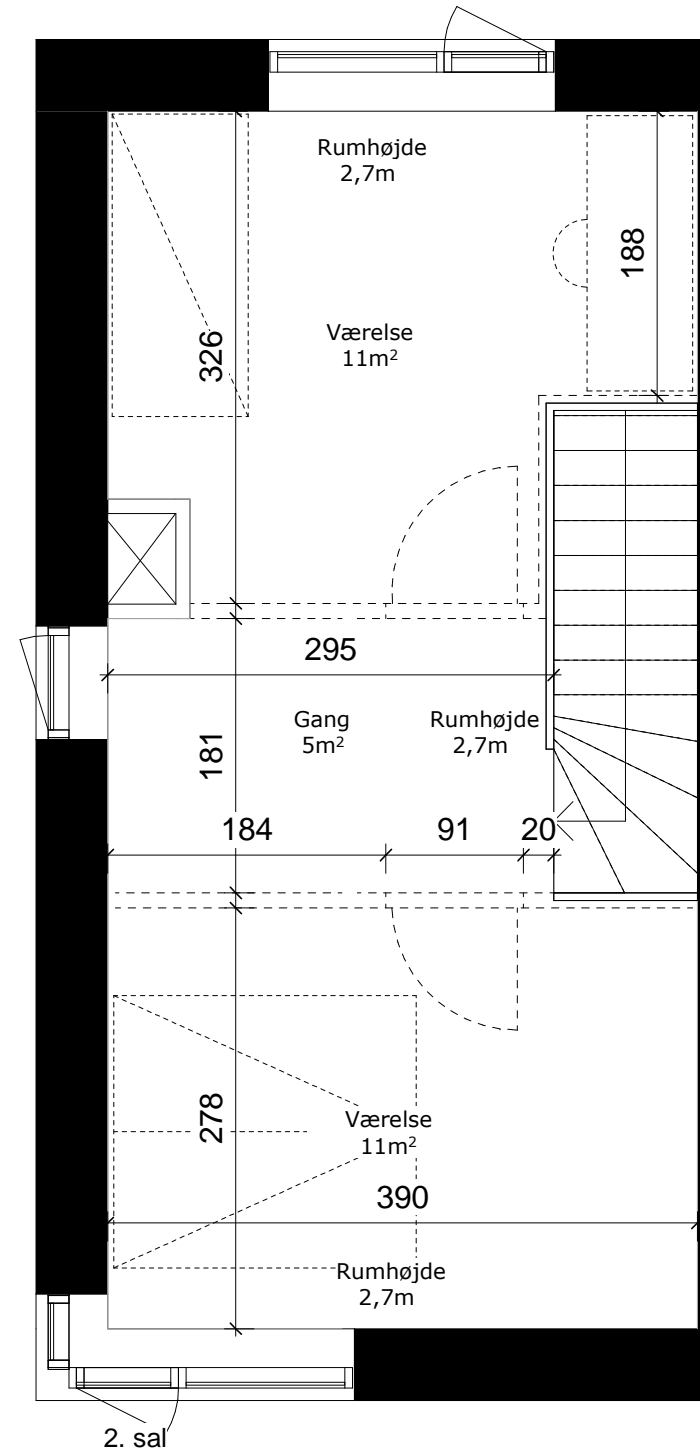
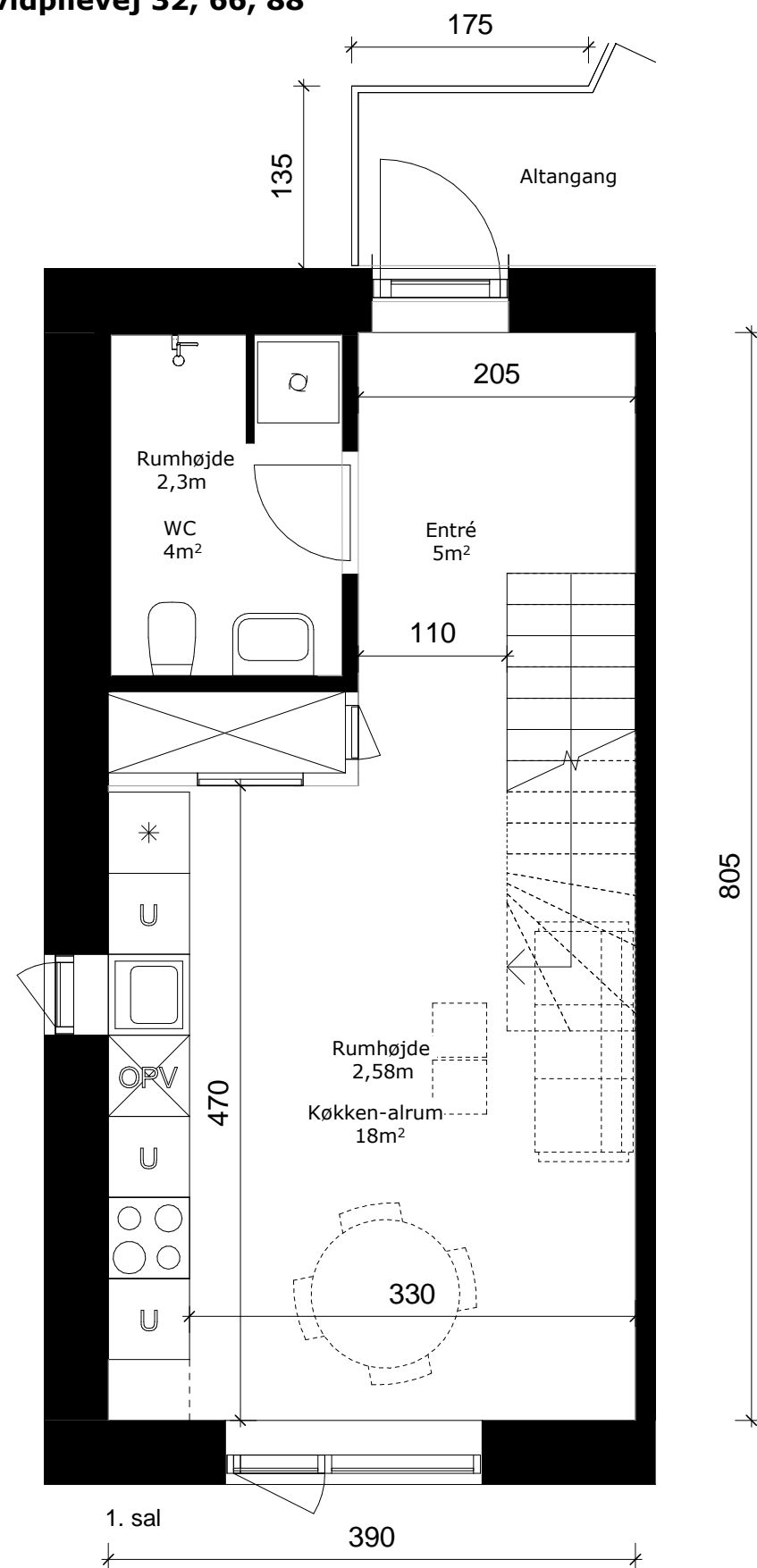

Boligen består af to rum på 1. og 2. sal.
På 2. sal er der mulighed for at etablere 2 rum.
Adgang til boligen sker via udvendig trappe og repos.

Bruttoareal: 88m²

Nettoareal: 63m²

(Nettoareal er det reelle boligareal inkl. indvendig trappe, skillevægge og installationskakt)

Målsætning er angivet i centimeter.
Rumhøjder er det enkelte rums gns. højde
Boligarealer er vejledende

	Ovn, komfur og emhætte
	Køkkenvask + vaskeskab
	Køle- og fryseskab
	FORBEREDT for opvaskemaskine
	Underskab
	Disponibelt rum
	Toilet
	Håndvask
	Bruseniche
	FORBEREDT for vaskemaskine og kondensørretumbler
	Mulighed for skillevægge
	Teknik- og installationskakt