Boligtype 2.2

Adresse: Robinievej 41

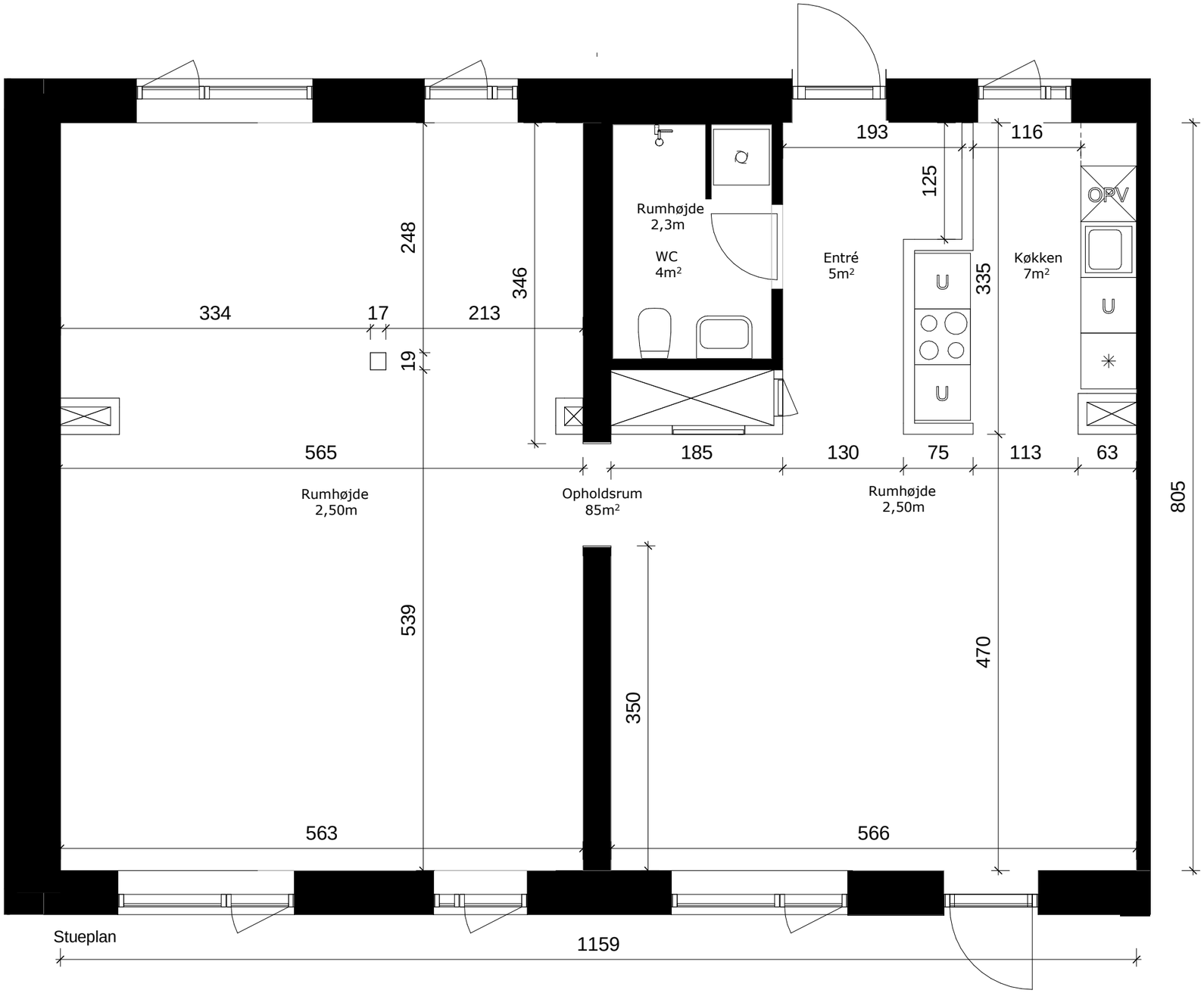

Boligen består af et rum i stueplan, opdelt af et dørhul i midten.
Der er mulighed for at etablere 4 rum.

Bruttoareal: 111m²
Nettoareal: 93m²
(Nettoareal er det reelle boligareal inkl. indvendig trappe, skillevægge og installationskakt)
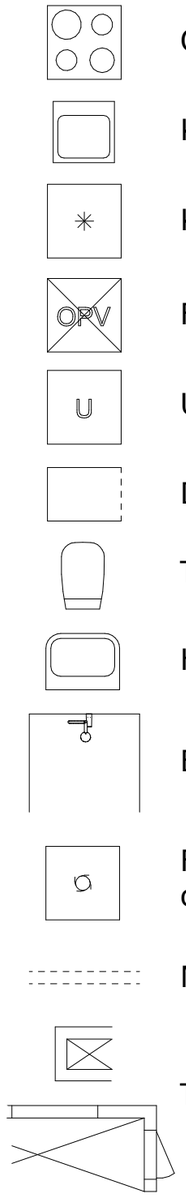
Målsætning er angivet i centimeter.
Rumhøjder er det enkelte rums gns. højde
Boligarealer er vejledende