

# Boligtype 2.3

Adresse: Robinievej 63  
Hvidpilevej 14, 76

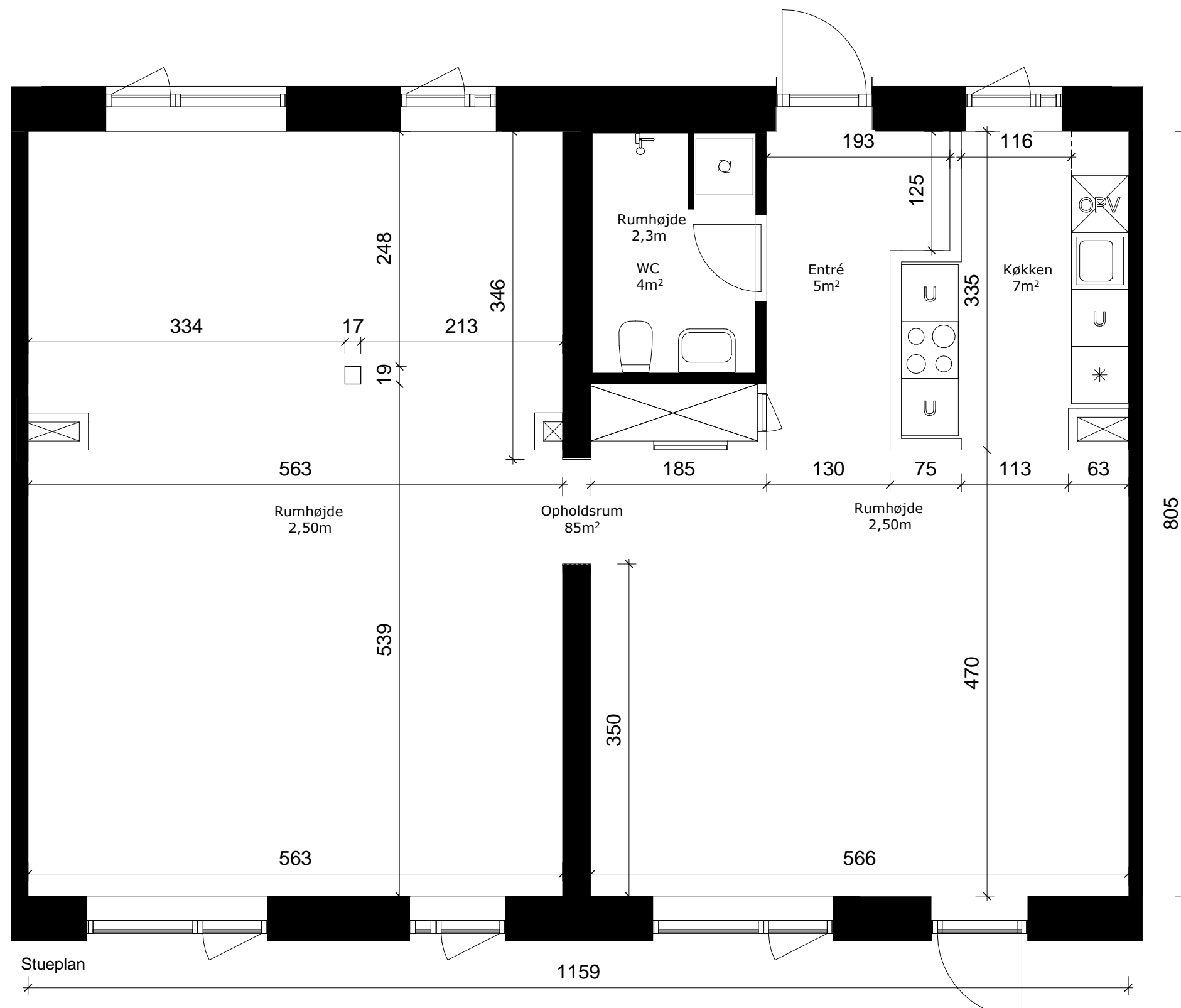

Boligen består af et rum i stueplan, opdelt af et dørhul i midten.

Der er mulighed for at etablere 4 rum.

**Bruttoareal:** 108m<sup>2</sup>

**Nettoareal:** 93m<sup>2</sup>

(Nettoareal er det reelle boligareal inkl. indvendig trappe, skillevægge og installationskakt)

Målsætning er angivet i centimeter.

Rumhøjder er det enkelte rums gns. højde

Boligarealer er vejledende

- Ovn, komfur og emhætte
- Køkkenvask + vaskeskab
- Køle- og fryseskab
- FORBEREDT for opvaskemaskine
- Underskab
- Disponibelt rum
- Toilet
- Håndvask
- Bruseniche
- FORBEREDT for vaskemaskine og kondensørretumbler
- Mulighed for skillevægge
- Teknik- og installationskakt