

Boligtype 6.3

Adresse: Robinievej 1

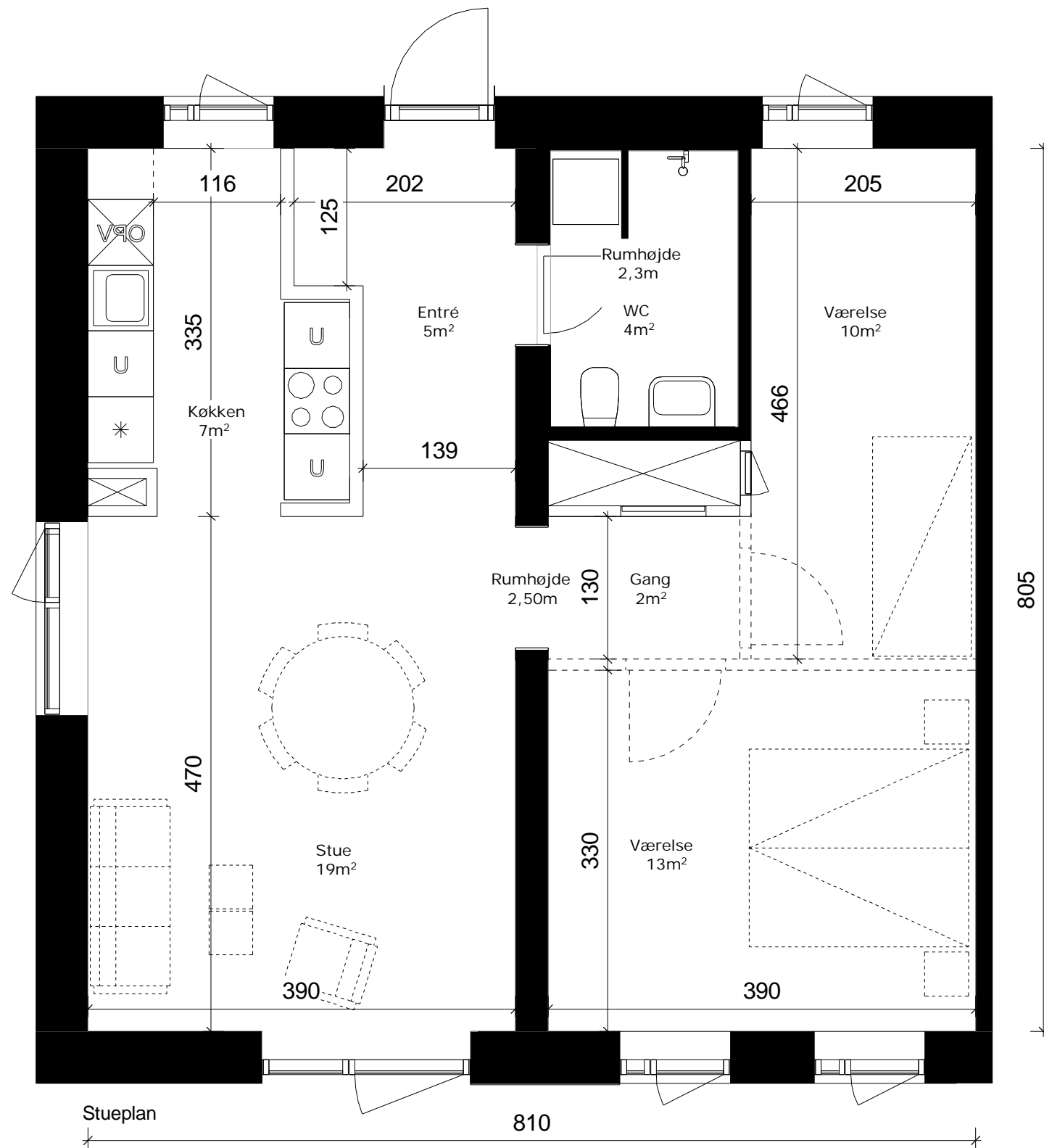

Boligen består af et rum i stueplan, opdelt af et dørhul i midten.

Der er mulighed for at etablere 2 rum.

Bruttoareal: 79m²

Nettoareal: 63m²

(Nettoareal er det reelle boligareal inkl. indvendig trappe, skillevægge og installationskakt)

Målsætning er angivet i centimeter.

Rumhøjder er det enkelte rums gns. højde

Boligarealer er vejledende

-  Ovn, komfur og emhætte
-  Køkkenvask + vaskeskab
-  Køle- og fryseskab
-  FORBEREDT for opvaskemaskine
-  Underskab
-  Disponibelt rum
-  Toilet
-  Håndvask
-  Bruseniche
-  FORBEREDT for vaskemaskine og kondensørretumbler
- Mulighed for skillevægge
-  Teknik- og installationskakt