Boligtype 6.0

Adresse: Robinievej 7

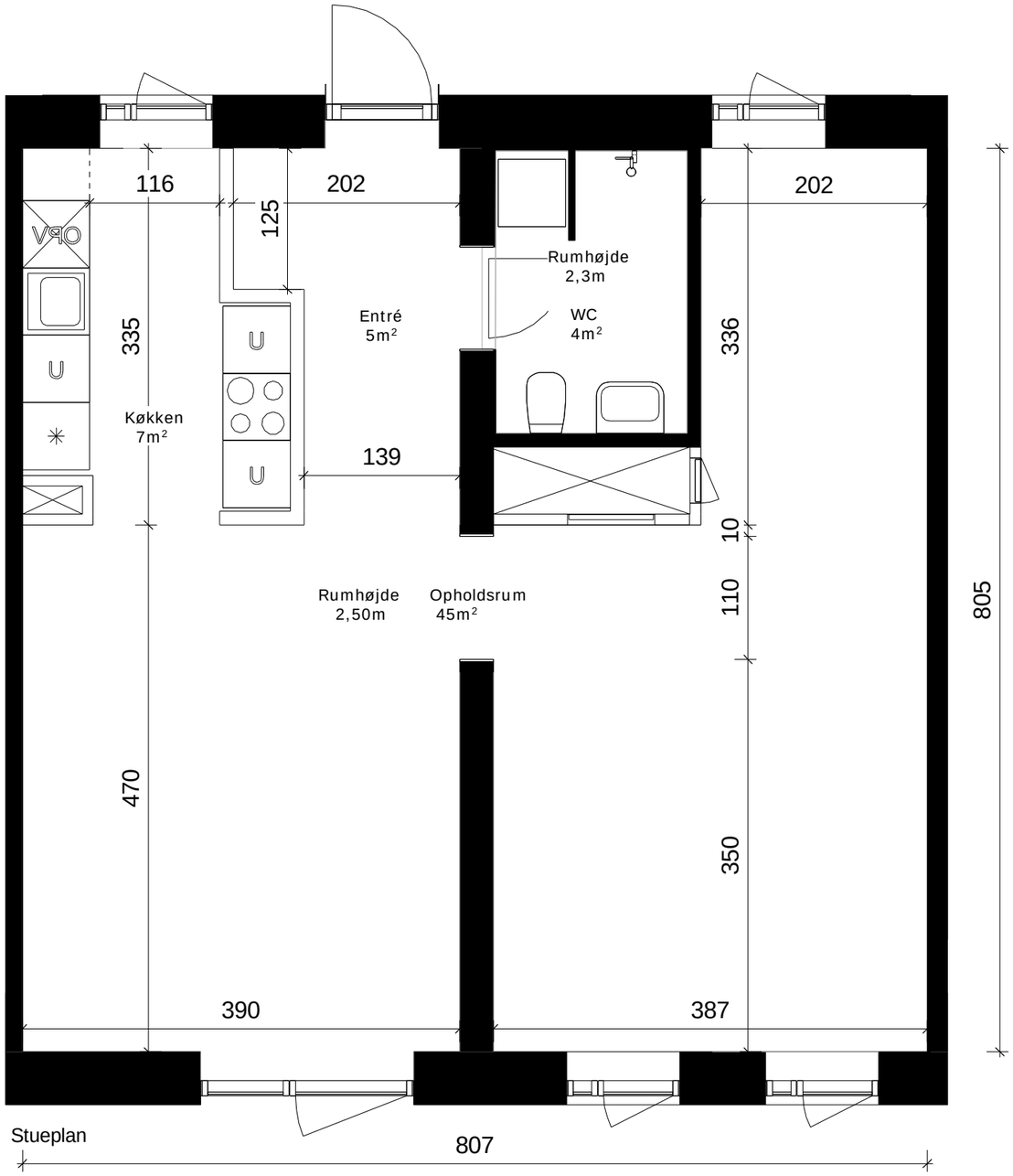

Boligen består af et rum i stueplan, opdelt af et dørhul i midten.
Der er mulighed for at etablere 2 rum.

Bruttoareal: 74m²
Nettoareal: 63m²
(Nettoareal er det reelle boligareal inkl. indvendig trappe, skillevægge og installationskakt)
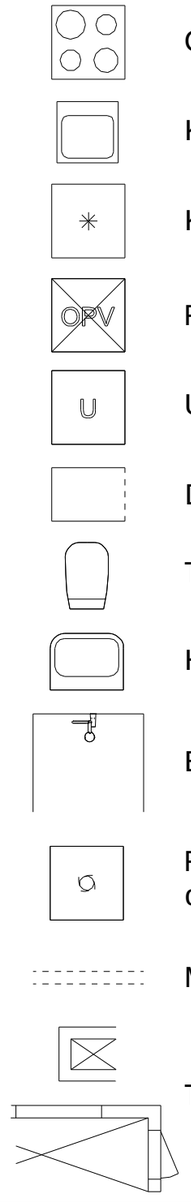
Målsætning er angivet i centimeter.
Rumhøjder er det enkelte rums gns. højde
Boligarealer er vejledende