

# OPGANGSPLAN

## BLOK 60, ÆBLEHAVEN 154-162

### Stueplan

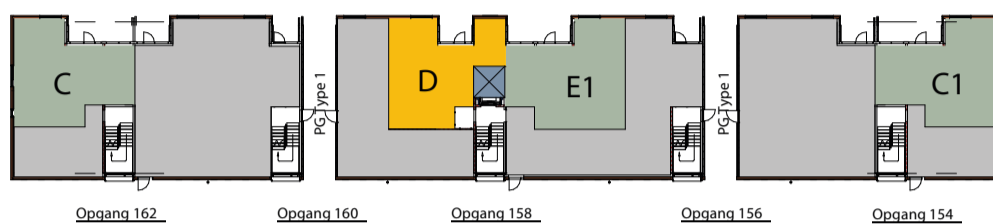

### 1. Sal



### 2. Sal



### 3. Sal

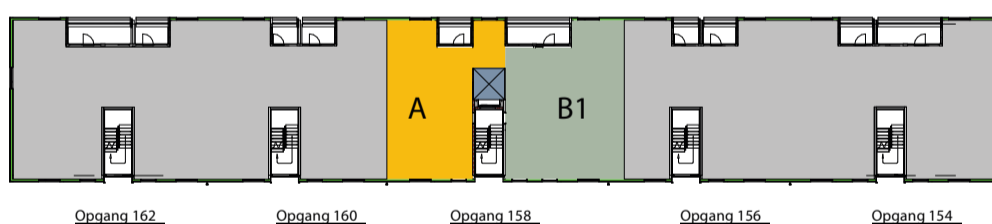

### 4. Sal

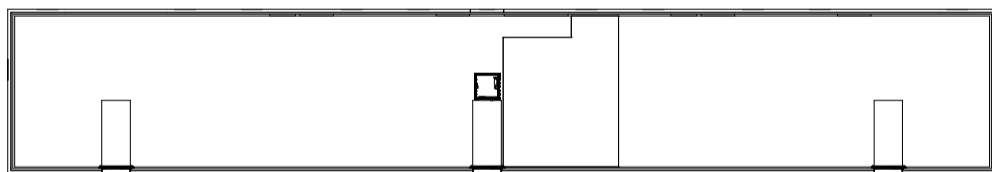

### Signaturforklaring

I disse boliger bliver der skiftet vinduer samt altan- og terrassedøre. Faldstammerne bliver renoveret, så der bliver arbejdet på badeværelset og i køkkenet.

Altaner bliver renoveret. Du skal også være opmærksom på, at håndværkerne skal arbejde i dit depotrum på at skifte vinduer og renovere tekniske installationer.

Det modtager du mere information om. Beboerne bliver boende under renoveringen uden genhusning.

Lejlighederne bliver renoveret og der bliver sat elevator op. Der kan også være lejlighedssammenlægninger. Bogstaverne viser lejlighedstyperne, som du kan se på hjemmesiden.

Alt i alt betyder det, at der kan forekomme støjende arbejde i perioder.

Beboerne bliver ikke boende under renoveringen.

Her bygges en ny elevator



**BOLIG  
SELSKABET  
SIÆLLAND**