

# OPGANGSPLAN

## BLOK 61, ÆBLEHAVEN 132-136

### Stueplan

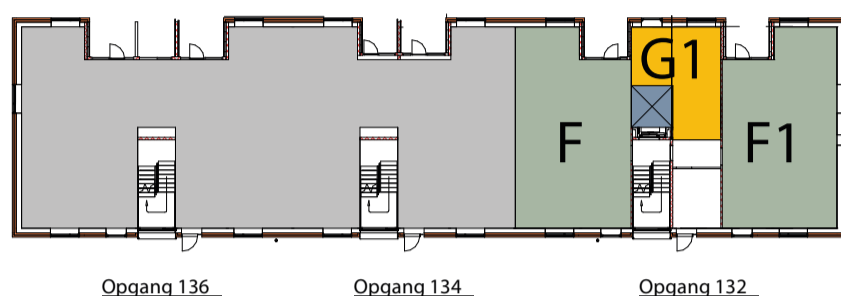

### 1. Sal

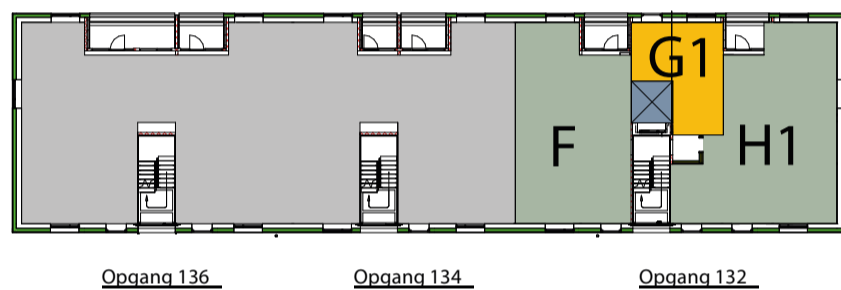

### 2. Sal



### 3. Sal

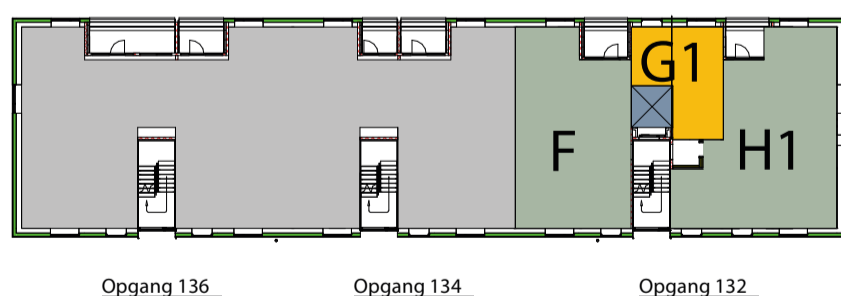

### 4. Sal

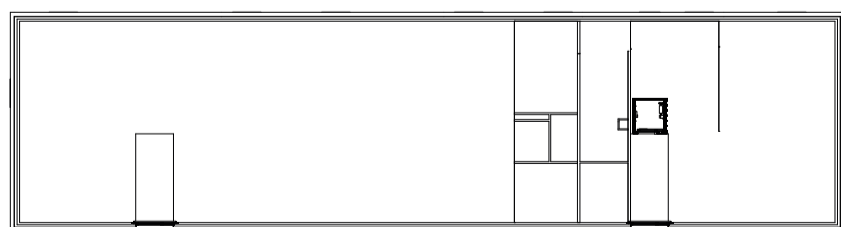

### Signaturforklaring

■ I disse boliger bliver der skiftet vinduer samt altan- og terrassedøre. Faldstammerne bliver renoveret, så der bliver arbejdet på badeværelset og i køkkenet.

Altaner bliver renoveret. Du skal også være opmærksom på, at håndværkerne skal arbejde i dit depotrum på at skifte vinduer og renovere tekniske installationer.

Det modtager du mere information om. Beboerne bliver boende under renoveringen uden genhusning.

■ Lejlighederne bliver renoveret og der bliver sat elevator op. Der kan også være lejlighedssammenlægninger. Bogstaverne viser lejlighedstyperne, som du kan se på hjemmesiden.

Alt i alt betyder det, at der kan forekomme støjende arbejde i perioder.

Beboerne bliver ikke boende under renoveringen.

⊠ Her bygges en ny elevator